

MAPA GOSPODARCZO-PRZEGLĄDOWA
DRZEWOSTANÓW

**OBREBU
JÓZEFINA**

GMINA:
Kozłminek - obszar wiejski
POWIAT
kaliski
WOJEWÓDZTWO
wielkopolskie

Stan na 11.05.2026 r.
POWIERZCHNIA OGÓLNA: 38,29 ha (38,2945 ha)

SKALA: 1 : 5 000
ARKUSZ 2(2)

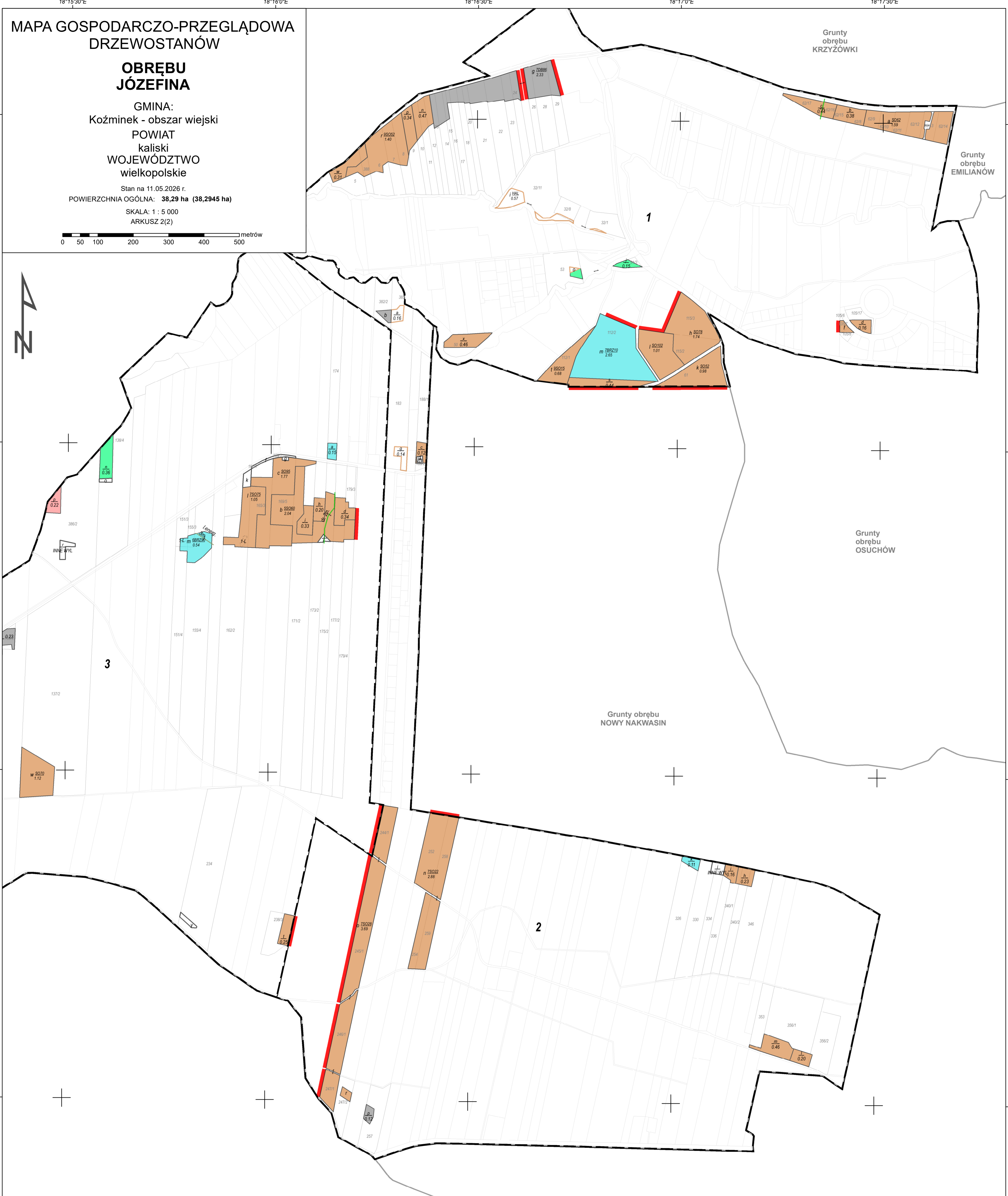
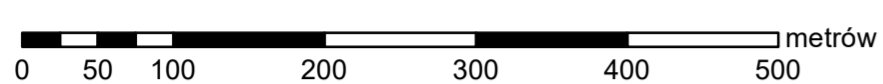

<ul style="list-style-type: none"> Granica oddziału Granica pododdziału Granica działek ewidencyjnych Granica powierzchni niestanowiących wyłączenia (PNSW) Tory kolejowe Droga leśna Droga publiczna Ciek Linia energetyczna, telekomunikacyjna, rurociąg Pozostałe obiekty liniowe 	<ul style="list-style-type: none"> Granice kompleksów od lasów innej własności Granice współwłasności z inną własnością Granice gruntów przeznaczonych do zalesienia Osobliwości przyrodnicze punktowe Osobliwości przyrodnicze powierzchniowe 46 Opis oddziału $\frac{6So55}{5.76}$ Opis pododdziału $\frac{7So95}{2.84}$ Opis pododdziału z lasami poza ewidencją 	<p>Grunty leśne</p> <table border="0"> <tr> <td> grunty leśne niezalesione</td> <td> sosna (SO), modrzew (MD)</td> </tr> <tr> <td> grunty leśne rełne i starsze</td> <td> świerk (ŚW)</td> </tr> <tr> <td></td> <td> jodła (JD), daglezja (DG)</td> </tr> <tr> <td></td> <td> dąb (DB), dąb czerwony (DB.C)</td> </tr> <tr> <td></td> <td> buk (BK), grab (GB)</td> </tr> <tr> <td></td> <td> jesion (JS), klon (KL), jawor (JW), wiąz (WZ), czereśnia (CZR.P)</td> </tr> <tr> <td></td> <td> olsza (OL)</td> </tr> <tr> <td></td> <td> brzoza (BRZ), robinia akacjowa (AK)</td> </tr> <tr> <td></td> <td> lipa (LP), osika (OS), topola (TP), wierzba (WB)</td> </tr> <tr> <td></td> <td> Pozostałe grunty leśne</td> </tr> <tr> <td></td> <td> Płazowina liściasta/głasta</td> </tr> </table>	grunty leśne niezalesione	sosna (SO), modrzew (MD)	grunty leśne rełne i starsze	świerk (ŚW)		jodła (JD), daglezja (DG)		dąb (DB), dąb czerwony (DB.C)		buk (BK), grab (GB)		jesion (JS), klon (KL), jawor (JW), wiąz (WZ), czereśnia (CZR.P)		olsza (OL)		brzoza (BRZ), robinia akacjowa (AK)		lipa (LP), osika (OS), topola (TP), wierzba (WB)		Pozostałe grunty leśne		Płazowina liściasta/głasta
grunty leśne niezalesione	sosna (SO), modrzew (MD)																							
grunty leśne rełne i starsze	świerk (ŚW)																							
	jodła (JD), daglezja (DG)																							
	dąb (DB), dąb czerwony (DB.C)																							
	buk (BK), grab (GB)																							
	jesion (JS), klon (KL), jawor (JW), wiąz (WZ), czereśnia (CZR.P)																							
	olsza (OL)																							
	brzoza (BRZ), robinia akacjowa (AK)																							
	lipa (LP), osika (OS), topola (TP), wierzba (WB)																							
	Pozostałe grunty leśne																							
	Płazowina liściasta/głasta																							

Mapę sporządzono na podstawie mapy ewidencyjnej obrębu ewidencyjnego **JÓZEFINA** Wykonał: **Maciej Samowski**
 Układ współrzędnych PL-1992 Sprawdziła: **Anna Sulik**

Opracowanie:

 Taxus UL Sp. z o.o.
 ul. Ochocka 14
 02-495 Warszawa
 www.taxusul.com.pl

